

UN NUOVO APPROCCIO ALL'ECONOMIA CIRCOLARE,
PER RENDERE ANCORA PIÙ BELLE E PULITE
LE NOSTRE CITTÀ!



ECOCALENDARIO 2025

SIAMO AD UN SALTO DAL CAMBIAMENTO!



Consorzio
di Area Vasta
COVAR 14



COMUNE DI
VILLASTELLONE

ZONA 1

SEI DELLA ZONA 1 SE ABITI IN

- CORSO SAVONA
- PIAZZA LEVA'
- VIA CARIGNANO (NO N. 24-29-30-32-75)
- VIA AVV. VITTORIO SIGNORINI
- VIA CHIERI
- VIA COMO
- VIA COMO DAGNA SABINA
- VIA CONGREGAZIONE
- VIA CONTE CERUTTI
- VIA COSTE
- VIA DICIOOTTO INSORTI
- VIA DON EUGENIO BRUNO
- VIA GENOVA
- VIA GIOANNA BATTISTA ZAPPATA
- VIA GIOVENALE CAVAGLIA'
- VIA GIUSEPPE MAZZINI
- VIA LAVATOIO
- VIA LEVA'
- VIA LUDOVICO ASSOM
- VIA LUIGI CALCATELLI
- VIA MOLINO
- VIA MONCALIERI
- VIA MONVISO
- VIA PARROCCHIA
- VIA REZIA
- VIA SAN GIOVANNI BOSCO
- VIA SORELLE ASSOM
- VIA TAVOLAZZO
- VIA VALLONGO (NO N. 35-47)
- VIA XXV APRILE
- VICOLO SANT'ANTONIO
- VIALE RIMEMBRANZA (NO N. 32)
- CASCINA MORRA (VIA TETTI MAURITI 27)



LE MODALITÀ DI RACCOLTA

Tutte le raccolte avverranno con servizio diurno, l'esposizione dovrà avvenire tra le ore 22,00 del giorno precedente la raccolta e le ore 6,00 del giorno indicato.

LE MODALITÀ DI LAVAGGIO CASSONETTI

I lavaggi sono previsti per i contenitori RU da 120 l in su, per i contenitori ORGANICO da 120 l in su e per i contenitori VETRO da 120 l in su. Nei giorni di lavaggio si raccomanda di lasciare esposti i contenitori fino ad avvenuta effettuazione del servizio (indicativamente fino alle ore 18.00).

Vi invitiamo a rispettare scrupolosamente gli orari di esposizione e a segnalare i casi di mancata raccolta al numero 800.639.639 il giorno successivo a quello indicato per il passaggio



ECOCENTRO



DOVE

L'Ecocentro in Viale
Rimembranza 1



QUANDO

ESTATE

Lunedì: 14,00 - 18,00
Mercoledì e Sabato:
8,00 - 12,00; 14,00 - 18,00
Giovedì: 8,00 - 12,00

INVERNO

Lunedì: 14,00 - 17,00
Mercoledì e Sabato: 9,00 - 12,00;
14,00 - 17,00
Giovedì: 8,00 - 12,00
(festivi esclusi)

COSA SI PUÒ CONFERIRE



Carta e cartone; Plastica mista; Verde, Imballaggi in vetro; Pneumatici; Metallo; Legno; Inerti; Ingombranti; Vernici; Oli vegetali; Oli minerali; Abiti usati; Accumulatori al piombo; Toner; Tappi in sughero; Bombole spray; Imballaggi sporchi; RAEE (Rifiuti di apparecchiature elettriche ed elettroniche: Frigoriferi e congelatori, piccoli e grandi elettrodomestici, TV/PC, Neon, Utensili e Giocattoli elettrici ed elettronici).



LIMITI DI CONFERIMENTO

ATTENZIONE! Collegarsi a www.covar14.it o telefonare al numero verde consortile 800.639.639 per verificare i limiti di conferimento previsti per ciascuna tipologia di rifiuto a seconda del soggetto che accede all'Ecocentro (famiglia o utenza non domestica).



Chi si reca all'ECOCENTRO deve essere residente a Villastellone ed esibire la tessera sanitaria. Le attività commerciali devono invece presentare l'apposita tessera BUSINESS CARD.

ATTENZIONE!

- I rifiuti conferiti devono essere suddivisi per tipologia;
- i rifiuti devono essere scaricati direttamente negli appositi contenitori sulla base di quanto indicato dal personale addetto e dalla segnaletica.

PER MAGGIORI INFORMAZIONI CONSULTA "IL REGOLAMENTO DEI CENTRI DI RACCOLTA" SU
WWW.COVAR14 O CHIAMA IL NUMERO VERDE CONSORTILE 800.639.639

COMUNE DI TROFARELLO
Crediti: Comune di Trofarello

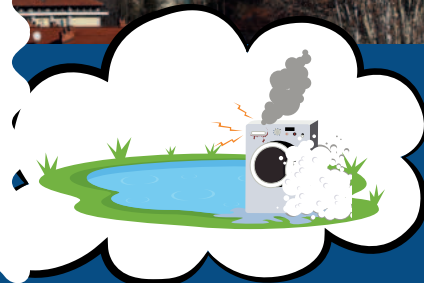

**ABBANDONIAMO LE
CATTIVE ABITUDINI,
NON I RIFIUTI!**

ABC DELLA RACCOLTA DIFFERENZIATA



Segnala i casi di mancata raccolta al numero verde consortile 800.639.639 il giorno successivo a quello indicato per il passaggio



ORGANICO

- ✓ scarti di cucina e avanzi di cibo - fondi di caffè e di the - carta assorbente da cucina - gusci d'uovo - fiori recisi e piante domestiche (senza terriccio) - alimenti avariati - scarti di verdura e di frutta - pane - lettiera organica di piccoli animali domestici - salviette di carta unte - ceneri spente
- ✗ tessuti - cuoio - sfalci - patate - ramaglie - terriccio.



RU - RIFIUTI INDIFFERENZIATI

- ✓ Rifiuti composti da più materiali diversi tra loro (spazzolini, lamette, penne, etc.) - stracci - ceramica - gomme - bacinelle - pannolini e assorbenti - cassette audio CD/DVD - polvere aspirapolvere - giocattoli rotti (non elettronici) - calze
- ✗ Tutti i materiali riciclabili - Rifiuti ingombranti, pericolosi o elettrici (RAEE) - lampadine - pile - farmaci



CARTA E CARTONE

- ✓ giornali, riviste, depliant - imballaggi di carta e cartoncino (scatole della pasta, del sale, etc.) - scatole e scatoloni in cartone - confezioni in tetra pak (latte, succhi di frutta) - ricordarsi di togliere il tappo di plastica
- ✗ carta e cartone sporchi - carta oleata (per alimenti) o plastificata - carta da forno - scontrini - carta chimica in generale



PLASTICA E LATTINE

- ✓ contenitori per liquidi (bibite, acqua) - Flaconi prodotti per l'igiene della casa e della persona - piatti, bicchieri e posate in plastica - vaschette e imballaggi in polistirolo - barattoli d'alluminio per alimenti - lattine di bibite
- ✗ giocattoli - bacinelle - sedie e tavoli in plastica - plastiche dure (spazzolini, penne, etc) - barattoli con residui di sostanze pericolose (vernici, colle, etc.)



VETRO

- ✓ barattoli - bottiglie - vasetti di vetro
- ✗ vetri per specchi - oggetti di ceramica e porcellana - lampadine e tubi al neon - vetro pyrex



Vi invitiamo a rispettare scrupolosamente gli orari di esposizione

ALTRI RIFIUTI



RAEE Rifiuti da Apparecchiature Elettriche ed Elettroniche

All'Ecocentro o consegnati ai punti vendita a fronte di un acquisto del nuovo secondo le disposizioni di Legge vigenti.

Cosa conferire?

Grandi elettrodomestici - Piccoli elettrodomestici - Apparecchiature informatiche e per telecomunicazioni - Apparecchiature di consumo - Apparecchiature di illuminazione - Strumenti elettrici ed elettronici (ad eccezione degli utensili industriali fissi di grandi dimensioni) - Giocattoli e apparecchiature per lo sport e per il tempo libero



VERDE E RAMAGLIE

Nel cassonetto verde oppure all'Ecocentro (per informazioni sul servizio: numero verde consortile 800.639.639).

Cosa conferire?

- ✓ sfalci di erba, potature della siepe - ramaglie - foglie e terriccio - cortecce, segatura e paglia - ceneri di legna (spente) - piante domestiche
- ✗ rifiuti alimentari e scarti di cucina - alimenti liquidi - ossi - lettieri per animali - sacchetti di nylon



FARMACI

Sfusi negli appositi contenitori bianchi posti in prossimità delle farmacie.

I farmaci sono rifiuti speciali, inquinanti per l'ambiente, nel nostro territorio vengono raccolti in modo differenziato.

- ✓ sciroppi, pastiglie, flaconi, pomate - altri farmaci scaduti privi di confezione
- ✗ imballaggi, siringhe, termometri



PILE

Sfuse negli appositi contenitori gialli posti in prossimità delle ferramenta e/o dei negozi di fotografia.

Le pile sono rifiuti pericolosi che non devono essere dispersi nell'ambiente, nel nostro territorio vengono raccolti in modo differenziato.

- ✓ pile e batterie a stilo (es. per torce, radio) o rettangolari - pile a bottone (es. per calcolatrici, orologi)
- ✗ batterie contenenti liquidi - lampadine e lampade a neon



INGOMBRANTI

Ritiro gratuito a domicilio, su prenotazione al numero verde consortile 800.639.639, oppure all'Ecocentro.

**ATTENZIONE!
PER IL RITIRO A
DOMICILIO, IL
MATERIALE VA
ESPOSTO NEL GIORNO
INDICATO AL MOMENTO
DELLA PRENOTAZIONE**

Tutti gli oggetti voluminosi di origine domestica, come ad esempio: divani, mobili, materassi, reti - cucine, frigoriferi, televisori, lavatrici - lavastoviglie, condizionatori



COMUNE DI VIRLE PIEMONTE
Crediti: Piemonte Top News



UTENZE NON DOMESTICHE

Le utenze non domestiche selezionate, che attualmente usufruiscono di passaggi di raccolta aggiuntivi rispetto a quanto riportato in calendario, continueranno ad avvalersi dei seguenti servizi:

- **VETRO** - FREQUENZA DI RACCOLTA SETTIMANALE (GIOVEDÌ);
- **CARTONE** - FREQUENZA DI RACCOLTA SETTIMANALE (VENERDÌ)

Le utenze non domestiche che effettuano l'**autocompostaggio aerobico**, anche di prossimità o di comunità, per residui costituiti da sostanze naturali non pericolose prodotti nell'ambito delle attività agricole e vivaistiche, possono fruire della **riduzione della TARI** prevista dal Regolamento comunale, iscrivendosi all'Albo dei Compostatori istituito presso il Comune.



ATTENZIONE!

Per tutte le informazioni e per la prenotazione di servizi è a disposizione il numero verde consortile 800.639.639
Ulteriori informazioni sono disponibili sui siti: www.covar14.it www.pegaso03.it

REGOLE PER IL BUON FUNZIONAMENTO DEL SERVIZIO



ESPORRE
i contenitori
solo se pieni



SCHIACCIARE
gli imballaggi
per ridurne il
volume



CONFERIRE
i rifiuti nei
rispettivi
contenitori



RISPETTARE
gli orari di
esposizione



SVUOTARE
gli imballaggi
dal contenuto
residuo



NON ABBANDONARE
i rifiuti
all'esterno dei
contenitori

ATTENZIONE!

Per tutte le informazioni è a disposizione il numero verde consortile 800.639.639
Ulteriori informazioni sono disponibili sui siti: www.covar14.it www.pegaso03.it



MARZO 2025



COMUNE DI PIOBESI
TORINESE
Crediti: Comune di Piobesi
Torinese



LO SAPEVI CHE...

Il forno a microonde è un alleato del risparmio energetico? Infatti consuma solo la metà dell'energia di un forno tradizionale.

1 SABATO ORGANICO, VERDE

2 DOMENICA

3 LUNEDÌ CARTA, VETRO

4 MARTEDÌ
Martedì grasso

5 MERCOLEDÌ RU, ORGANICO
Mercoledì delle Ceneri

6 GIOVEDÌ

7 VENERDÌ

17 LUNEDÌ CARTA

18 MARTEDÌ

19 MERCOLEDÌ RU, ORGANICO
Festa del Papà - San Giuseppe

20 GIOVEDÌ

21 VENERDÌ

22 SABATO ORGANICO
Giornata mondiale dell'acqua

23 DOMENICA
III Domenica di Quaresima

8 SABATO ORGANICO
Festa della donna

9 DOMENICA
I Domenica di Quaresima

10 LUNEDÌ CARTA, PLASTICA

11 MARTEDÌ

12 MERCOLEDÌ RU, ORGANICO

13 GIOVEDÌ

14 VENERDÌ

15 SABATO ORGANICO, VERDE

16 DOMENICA
III Domenica di Quaresima

24 LUNEDÌ CARTA, PLASTICA

25 MARTEDÌ

26 MERCOLEDÌ RU, ORGANICO

27 GIOVEDÌ

28 VENERDÌ

29 SABATO ORGANICO, VERDE

30 DOMENICA
IV Domenica di Quaresima

31 LUNEDÌ CARTA, VETRO

NOTE

LAV = RACCOLTA + LAVAGGIO

RU= RIFIUTI INDIFFERENZIATI (CASSONETTO GRIGIO)

* = TURNO DI RACCOLTA SPOSTATO CAUSA FESTIVITÀ

APRILE 2025



COMUNE DI CANDIOLO
Crediti: Eco del Chisone



Consorzio
di Area Vasta
COVAR14

LO SAPEVI CHE...

Le prese continuano ad utilizzare energia anche se inutilizzate? Ricorda di spegnere le ciabatte e di staccare tutte le prese quando esci di casa.

1 MARTEDÌ

2 MERCOLEDÌ RU, ORGANICO

3 GIOVEDÌ

4 VENERDÌ

5 SABATO ORGANICO, VERDE

6 DOMENICA
V Domenica di Quaresima

7 LUNEDÌ
S. Ermanno CARTA, PLASTICA

17 GIOVEDÌ
Giovedì Santo

18 VENERDÌ

19 SABATO ORGANICO, VERDE

20 DOMENICA
Pasqua

21 LUNEDÌ
Lunedì dell'Angelo CARTA, PLASTICA

22 MARTEDÌ

23 MERCOLEDÌ RU, ORGANICO

8 MARTEDÌ

9 MERCOLEDÌ RU, ORGANICO

10 GIOVEDÌ

11 VENERDÌ

12 SABATO ORGANICO, VERDE

13 **DOMENICA**
Domenica delle Palme

14 LUNEDÌ CARTA

15 MARTEDÌ

16 MERCOLEDÌ RU, ORGANICO

24 GIOVEDÌ

25 **VENERDÌ**
Festa della Liberazione

26 SABATO ORGANICO, VERDE

27 **DOMENICA**

28 LUNEDÌ CARTA, VETRO

29 MARTEDÌ

30 MERCOLEDÌ RU +LAV, ORGANICO

NOTE

LAV = RACCOLTA + LAVAGGIO

RU= RIFIUTI INDIFFERENZIATI (CASSONETTO GRIGIO)

* = TURNO DI RACCOLTA SPOSTATO CAUSA FESTIVITÀ

MAGGIO 2025



COMUNE DI LA LOGGIA
Crediti: FAI



LO SAPEVI CHE...

Alluminio e vetro sono gli unici materiali riciclabili infinite volte? Presta sempre attenzione a differenziarli correttamente, seguendo le predisposizioni del tuo Comune di residenza.

1 GIOVEDÌ
Festa dei lavoratori

2 VENERDÌ

3 SABATO ORGANICO + LAV,
VERDE

4 DOMENICA

5 LUNEDÌ CARTA, PLASTICA

6 MARTEDÌ

7 MERCOLEDÌ RU, ORGANICO

17 SABATO ORGANICO, VERDE

18 DOMENICA

19 LUNEDÌ CARTA, PLASTICA

20 MARTEDÌ

21 MERCOLEDÌ RU, ORGANICO

22 GIOVEDÌ

23 VENERDÌ

8 GIOVEDÌ

9 VENERDÌ

10 SABATO ORGANICO, VERDE

11 DOMENICA

12 LUNEDÌ CARTA

13 MARTEDÌ

14 MERCOLEDÌ RU, ORGANICO

15 GIOVEDÌ

16 VENERDÌ

24 SABATO ORGANICO, VERDE

25 DOMENICA

26 LUNEDÌ CARTA, VETRO

27 MARTEDÌ

28 MERCOLEDÌ RU, ORGANICO

29 GIOVEDÌ
Ascens. del Signore

30 VENERDÌ

31 SABATO ORGANICO, VERDE

NOTE

LAV = RACCOLTA + LAVAGGIO

RU= RIFIUTI INDIFFERENZIATI (CASSONETTO GRIGIO)

* = TURNO DI RACCOLTA SPOSTATO CAUSA FESTIVITÀ

GIUGNO 2025



COMUNE DI RIVALTA
Crediti: Ministero della Cultura



SAPEVI...

Quanta CO2 risparmieremmo se tutta l'Italia bevesse acqua del rubinetto? Eviteremmo l'immissione di ben 4 milioni di tonnellate di CO2 nell'atmosfera.

1 DOMENICA

2 LUNEDÌ CARTA, PLASTICA
Festa della Repubblica

3 MARTEDÌ

4 MERCOLEDÌ RU, ORGANICO

5 GIOVEDÌ
Giornata mondiale dell'ambiente

6 VENERDÌ

7 SABATO ORGANICO, VERDE

17 MARTEDÌ

18 MERCOLEDÌ RU, ORGANICO

19 GIOVEDÌ

20 VENERDÌ

21 SABATO ORGANICO + LAV, VERDE

22 DOMENICA

23 LUNEDÌ CARTA, VETRO

8 DOMENICA
Pentecoste

9 LUNEDÌ CARTA

10 MARTEDÌ

11 MERCOLEDÌ RU, ORGANICO

12 GIOVEDÌ

13 VENERDÌ

14 SABATO ORGANICO, VERDE

15 DOMENICA

16 LUNEDÌ CARTA, PLASTICA

24 MARTEDÌ

25 MERCOLEDÌ RU, ORGANICO

26 GIOVEDÌ

27 VENERDÌ

28 SABATO ORGANICO, VERDE

29 DOMENICA
SS. Pietro e Paolo

30 LUNEDÌ CARTA, PLASTICA

NOTE

LAV = RACCOLTA + LAVAGGIO

RU= RIFIUTI INDIFFERENZIATI (CASSONETTO GRIGIO)

* = TURNO DI RACCOLTA SPOSTATO CAUSA FESTIVITÀ

LUGLIO 2025



COMUNE DI PANCALIERI
Crediti: Gite fuori porta in
Piemonte



Consorzio
di Area Vasta
COVAR 14

LO SAPEVI CHE...

Ingeriamo in media circa 2000 frammenti di microplastiche a settimana, ossia 21 grammi al mese, ovvero circa 250 grammi all'anno.

1 MARTEDÌ

2 MERCOLEDÌ RU, ORGANICO

3 GIOVEDÌ

4 VENERDÌ

5 SABATO ORGANICO, VERDE

6 DOMENICA

7 LUNEDÌ CARTA

17 GIOVEDÌ

18 VENERDÌ

19 SABATO ORGANICO, VERDE

20 DOMENICA

21 LUNEDÌ CARTA, VETRO

22 MARTEDÌ

23 MERCOLEDÌ RU, ORGANICO

8 MARTEDÌ

9 MERCOLEDÌ RU, ORGANICO

10 GIOVEDÌ

11 VENERDÌ

12 SABATO ORGANICO, VERDE

13 DOMENICA

14 LUNEDÌ CARTA, PLASTICA

15 MARTEDÌ

16 MERCOLEDÌ RU, ORGANICO

24 GIOVEDÌ

25 VENERDÌ

26 SABATO ORGANICO, VERDE

27 DOMENICA

28 LUNEDÌ CARTA, PLASTICA

29 MARTEDÌ

30 MERCOLEDÌ RU, ORGANICO

31 GIOVEDÌ

NOTE

LAV = RACCOLTA + LAVAGGIO

RU= RIFIUTI INDIFFERENZIATI (CASSONETTO GRIGIO)

* = TURNO DI RACCOLTA SPOSTATO CAUSA FESTIVITÀ

AGOSTO 2025



COMUNE DI LOMBRIASCO
Crediti: Comune di Lombriasco



LO SAPEVI CHE...

In Scozia è stato costruito un ponte utilizzando oltre 50 tonnellate di plastica riciclata, equivalente a circa 30.000 bottiglie di plastica.

1 VENERDÌ

2 SABATO ORGANICO, VERDE

3 DOMENICA

4 LUNEDÌ CARTA

5 MARTEDÌ

6 MERCOLEDÌ RU, ORGANICO

7 GIOVEDÌ

17 DOMENICA

18 LUNEDÌ CARTA, VETRO + LAV

19 MARTEDÌ

20 MERCOLEDÌ RU + LAV, ORGANICO

21 GIOVEDÌ

22 VENERDÌ

23 SABATO ORGANICO, VERDE

8 VENERDÌ

9 SABATO ORGANICO, VERDE

10 DOMENICA

11 LUNEDÌ CARTA, PLASTICA

12 MARTEDÌ

13 MERCOLEDÌ RU, ORGANICO

14 GIOVEDÌ

15 VENERDÌ
Assunzione di M. Vergine - Ferragosto

16 SABATO ORGANICO, VERDE

24 DOMENICA

25 LUNEDÌ CARTA, PLASTICA

26 MARTEDÌ

27 MERCOLEDÌ RU, ORGANICO

28 GIOVEDÌ

29 VENERDÌ

30 SABATO ORGANICO, VERDE

31 DOMENICA

NOTE

LAV = RACCOLTA + LAVAGGIO

RU= RIFIUTI INDIFFERENZIATI (CASSONETTO GRIGIO)

* = TURNO DI RACCOLTA SPOSTATO CAUSA FESTIVITÀ

SETTEMBRE 2025



COMUNE DI BEINASCO
Crediti: Domenico Ianaro



LO SAPEVI CHE...

Da 800 lattine è possibile ricavare una bicicletta accessoriata, con 360 una bici da corsa, con 37 una caffettiera e con 3 un paio di occhiali.

- | | | | | | |
|---|-----------------|-----------------|----|-----------------|-----------------|
| 1 | LUNEDÌ | CARTA | 17 | MERCOLEDÌ | RU, ORGANICO |
| 2 | MARTEDÌ | | 18 | GIOVEDÌ | |
| 3 | MERCOLEDÌ | RU, ORGANICO | 19 | VENERDÌ | |
| 4 | GIOVEDÌ | | 20 | SABATO | ORGANICO, VERDE |
| 5 | VENERDÌ | | 21 | DOMENICA | |
| 6 | SABATO | ORGANICO, VERDE | 22 | LUNEDÌ | CARTA, PLASTICA |
| 7 | DOMENICA | | 23 | MARTEDÌ | |

8 LUNEDÌ CARTA, PLASTICA

9 MARTEDÌ

10 MERCOLEDÌ RU, ORGANICO

11 GIOVEDÌ

12 VENERDÌ

13 SABATO ORGANICO, VERDE

14 DOMENICA

15 LUNEDÌ CARTA, VETRO

16 MARTEDÌ

24 MERCOLEDÌ RU, ORGANICO

25 GIOVEDÌ

26 VENERDÌ

27 SABATO ORGANICO, VERDE

28 DOMENICA

29 LUNEDÌ CARTA

30 MARTEDÌ

NOTE

LAV = RACCOLTA + LAVAGGIO

RU= RIFIUTI INDIFFERENZIATI (CASSONETTO GRIGIO)

* = TURNO DI RACCOLTA SPOSTATO CAUSA FESTIVITÀ

OTTOBRE 2025



COMUNE DI OSASIO
Crediti: Santi Diego
Anteriorechiuso



Consorzio
di Area Vasta
COVAR 14

LO SAPEVI CHE...

Si stima che ogni anno circa 8 milioni di tonnellate di plastica finiscano negli oceani, mettendo a rischio la sopravvivenza di molte specie marine.

1 MERCOLEDÌ RU, ORGANICO

2 GIOVEDÌ

3 VENERDÌ

4 SABATO ORGANICO, VERDE

5 DOMENICA

6 LUNEDÌ CARTA, PLASTICA

7 MARTEDÌ

17 VENERDÌ

18 SABATO ORGANICO, VERDE

19 DOMENICA

20 LUNEDÌ CARTA, PLASTICA

21 MARTEDÌ

22 MERCOLEDÌ RU, ORGANICO

23 GIOVEDÌ

8 MERCOLEDÌ RU, ORGANICO

9 GIOVEDÌ

10 VENERDÌ

11 SABATO ORGANICO, VERDE

12 DOMENICA

13 LUNEDÌ CARTA, VETRO + LAV

14 MARTEDÌ

15 MERCOLEDÌ RU, ORGANICO

16 GIOVEDÌ

24 VENERDÌ

25 SABATO ORGANICO, VERDE

26 DOMENICA

27 LUNEDÌ CARTA

28 MARTEDÌ

29 MERCOLEDÌ RU, ORGANICO

30 GIOVEDÌ

31 VENERDÌ
Halloween

NOTE

LAV = RACCOLTA + LAVAGGIO

RU= RIFIUTI INDIFFERENZIATI (CASSONETTO GRIGIO)

* = TURNO DI RACCOLTA SPOSTATO CAUSA FESTIVITÀ

NOVEMBRE 2025



COMUNE DI NICHELINO



LO SAPEVI CHE...

Gli Stati Uniti sono il paese più sprecone del mondo: ogni americano che produce ben 809 kg di rifiuti ogni anno.

1 SABATO
Tutti i Santi

ORGANICO

2 DOMENICA
Comm. dei defunti

3 LUNEDÌ CARTA, PLASTICA

4 MARTEDÌ

5 MERCOLEDÌ RU, ORGANICO

6 GIOVEDÌ

7 VENERDÌ

17 LUNEDÌ CARTA, PLASTICA

18 MARTEDÌ

19 MERCOLEDÌ RU, ORGANICO

20 GIOVEDÌ

21 VENERDÌ

22 SABATO ORGANICO, VERDE

23 DOMENICA

8 SABATO ORGANICO, VERDE

9 DOMENICA

10 LUNEDÌ CARTA, VETRO

11 MARTEDÌ

12 MERCOLEDÌ RU, ORGANICO

13 GIOVEDÌ

14 VENERDÌ

15 SABATO ORGANICO

16 DOMENICA

24 LUNEDÌ CARTA

25 MARTEDÌ

26 MERCOLEDÌ RU, ORGANICO

27 GIOVEDÌ

28 VENERDÌ

29 SABATO ORGANICO

30 DOMENICA

NOTE

LAV = RACCOLTA + LAVAGGIO

RU= RIFIUTI INDIFFERENZIATI (CASSONETTO GRIGIO)

* = TURNO DI RACCOLTA SPOSTATO CAUSA FESTIVITÀ

DICEMBRE 2025



COMUNE DI TROFARELLO
Crediti: Comune di Trofarello



LO SAPEVI CHE...

Il riciclaggio di una tonnellata di carta può salvare circa 20 alberi e risparmiare 7.000 galloni di acqua.

1 LUNEDÌ CARTA, PLASTICA

2 MARTEDÌ

3 MERCOLEDÌ RU, ORGANICO

4 GIOVEDÌ

5 VENERDÌ

6 SABATO ORGANICO

7 DOMENICA

17 MERCOLEDÌ RU, ORGANICO

18 GIOVEDÌ

19 VENERDÌ

20 SABATO ORGANICO, VERDE

21 DOMENICA

22 LUNEDÌ CARTA

23 MARTEDÌ

8 LUNEDÌ CARTA, VETRO
Immacolata Concezione

9 MARTEDÌ

10 MERCOLEDÌ RU, ORGANICO

11 GIOVEDÌ

12 VENERDÌ

13 SABATO ORGANICO

14 DOMENICA

15 LUNEDÌ CARTA, PLASTICA

16 MARTEDÌ

24 MERCOLEDÌ RU, ORGANICO
Vigilia di Natale

25 GIOVEDÌ
S. Natale del Signore

26 VENERDÌ
S. Stefano

27 SABATO ORGANICO

28 DOMENICA

29 LUNEDÌ CARTA, PLASTICA

30 MARTEDÌ

31 MERCOLEDÌ RU, ORGANICO

NOTE

LAV = RACCOLTA + LAVAGGIO

RU= RIFIUTI INDIFFERENZIATI (CASSONETTO GRIGIO)

* = TURNO DI RACCOLTA SPOSTATO CAUSA FESTIVITÀ

GENNAIO 2026



COMUNE DI CARIGNANO
Crediti: Comune di
Carignano



LO SAPEVI CHE...

Quando si ricicla una bottiglia di vetro è possibile risparmiare energia sufficiente per alimentare un personal computer per 25 minuti.

1 GIOVEDÌ
Maria Madre di Dio

2 VENERDÌ

3 SABATO ORGANICO

4 DOMENICA

5 LUNEDÌ CARTA, VETRO

6 MARTEDÌ
Epifania

7 MERCOLEDÌ RU, ORGANICO

17 SABATO ORGANICO, VERDE

18 DOMENICA

19 LUNEDÌ CARTA

20 MARTEDÌ

21 MERCOLEDÌ RU, ORGANICO

22 GIOVEDÌ

23 VENERDÌ

8 GIOVEDÌ

9 VENERDÌ

10 SABATO ORGANICO

11 DOMENICA

12 LUNEDÌ CARTA, PLASTICA

13 MARTEDÌ

14 MERCOLEDÌ RU, ORGANICO

15 GIOVEDÌ

16 VENERDÌ

24 SABATO ORGANICO

25 DOMENICA

26 LUNEDÌ CARTA, PLASTICA

27 MARTEDÌ

28 MERCOLEDÌ RU, ORGANICO

29 GIOVEDÌ

30 VENERDÌ

31 SABATO ORGANICO

NOTE

LAV = RACCOLTA + LAVAGGIO

RU= RIFIUTI INDIFFERENZIATI (CASSONETTO GRIGIO)

* = TURNO DI RACCOLTA SPOSTATO CAUSA FESTIVITÀ

FEBBRAIO 2026



COMUNE DI PIOBESI
Crediti: Comune di Piobesi
Torinese



LO SAPEVI CHE...

Con 20 bottiglie di plastica (PET) si fa una coperta in pile!

1 DOMENICA

2 LUNEDÌ CARTA, VETRO

3 MARTEDÌ

4 MERCOLEDÌ RU, ORGANICO

5 GIOVEDÌ

6 VENERDÌ

7 SABATO ORGANICO

17 MARTEDÌ
Martedì Grasso

18 MERCOLEDÌ RU, ORGANICO
Mercoledì delle Ceneri

19 GIOVEDÌ

20 VENERDÌ

21 SABATO ORGANICO

22 DOMENICA
I Domenica di Quaresima

23 LUNEDÌ CARTA, PLASTICA

8 DOMENICA

9 LUNEDÌ CARTA, PLASTICA

10 MARTEDÌ

11 MERCOLEDÌ RU, ORGANICO

12 GIOVEDÌ

13 VENERDÌ

14 SABATO ORGANICO, VERDE

15 DOMENICA

16 LUNEDÌ CARTA

24 MARTEDÌ

25 MERCOLEDÌ RU, ORGANICO

26 GIOVEDÌ
S. Faustiniario

27 VENERDÌ

28 SABATO ORGANICO

TAGLIANDO PER LA FORNITURA ANNUALE DI SACCHI PER LA RACCOLTA DEGLI IMBALLAGGI IN PLASTICA (da presentare integro ritagliando lungo i lati tratteggiati)

Modalità di ritiro: (per il ritiro occorre presentare la tessera sanitaria o la tessera Business Card) Presso l'Ecocentro in Viale Rimembranza 1, negli orari di apertura, a partire da marzo 2025.

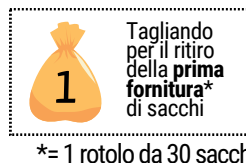

I TAGLIANDI SONO VALIDI DAL 01/03/2025 AL 28/02/2026



COMUNE DI CASTAGNOLE PIEMONTE
Crediti: Comune di Castagnole Piemonte



COMUNE DI NICHELINO
Fonte: Comune di Nichelino



AD UN SALTO DAL CAMBIAMENTO!

Grafica ideata da
Ufficio Marketing e Comunicazione di TeknoService



NUMERO VERDE CONSORTILE

800.639.639



RIMANI AGGIORNATO

WWW.COVAR14.IT



GESTORE DEL SERVIZIO



TeknoService

